





Este proyecto arquitectónico se compone de cuatro viviendas adosadas, organizadas dos a dos hacia la calle Nalón y Arroyo del Tesoro en Pozuelo de Alarcón. La propuesta busca equilibrar una imagen contemporánea y atemporal, logrando una identidad marcada a través de la combinación de elementos distintivos y materiales cálidos que armonizan tanto en el exterior como en el interior del conjunto.

Exteriormente el conjunto destaca por la **linealidad del volumen contrastado con suavidad de las líneas curvas**, lo que añade un carácter dinámico. En la planta baja, se destacan **elementos verticales que crean un juego de sombras y luz**, proporcionando protección solar y, a la vez, manteniendo una estética ligera y moderna. La imagen representativa destaca por las **pérgolas curvas de GRC** (hormigón reforzado con fibra de vidrio), que generan un ritmo visual, protegiendo de la radiación solar y reforzando el ritmo dinámico de fachada dotando así al conjunto de un carácter contemporáneo. Aparecen **grandes ventanales de suelo a techo** que permiten una conexión directa entre los espacios interiores y exteriores haciendo que las áreas de estar se extiendan hacia una terraza, generando una continuidad visual.

El interior de las viviendas se define por una **atmósfera acogedora y cálida**, lograda mediante la cuidadosa selección de materiales. Los **morteros de arcilla, las maderas de nogal y los cerámicos grisáceos** crean un ambiente elegante y sereno, que invita al confort y la tranquilidad. La **arquitectura interior se torna escultórica**, destacando especialmente las escaleras y los bordes suavizados de las piezas construidas. Estos elementos, de **formas orgánicas y curvadas**, no solo añaden dinamismo, sino que también promueven un flujo de circulación fluido y natural en cada espacio.

Este proyecto no solo propone un espacio habitable funcional, sino que también integra diseño y materialidad en **una composición que busca ser distintiva, atractiva y perdurable en el tiempo**.

Situación

Forma de Vida



Disfruta, experimenta, descansa, desconecta

Situación

Forma de Vida



... a 15 minutos del centro de Madrid, en **Pozuelo**



disfruta de un **entorno natural** privilegiado



con parcela y **piscina** privada.

Situación

Localización



Conjunto

Imagen



Esta imagen tiene carácter informativo, no contractual.

ROTO
estudio

Nalón
POZUELO



Viviendas

Calle Nalón

T03

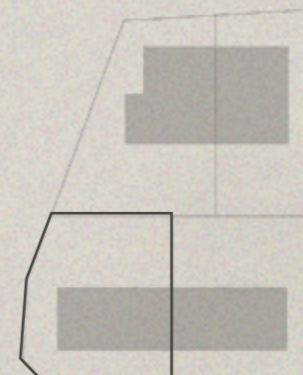

Viviendas

Calle Nalón

T03

Planta Baja

SUPERFICIES PARCELA	
PARCELAS	
T03	283,99 m ²

SUPERFICIES	
ESTANCIA	SUPERFICIE CONSTRUÍDA (m ²)
Planta Baja	
01. Vestíbulo	11,54 m ²
02. Aseo	2,37 m ²
03. Escalera	6,64 m ²
04. Cocina	27,18 m ²
05. Salón Comedor	40,34 m ²
TOTAL INTERIOR	88,07 m²
06. Terraza Descubierta 01	88,10 m ²
07. Aparcamiento	29,32 m ²
08. Solarium	25,42 m ²
09. Jardín	13,05 m ²
10. Piscina	21,11 m ²
TOTAL EXTERIOR	178,88 m²
TOTAL	266,95 m²

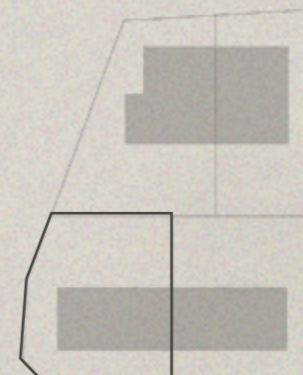
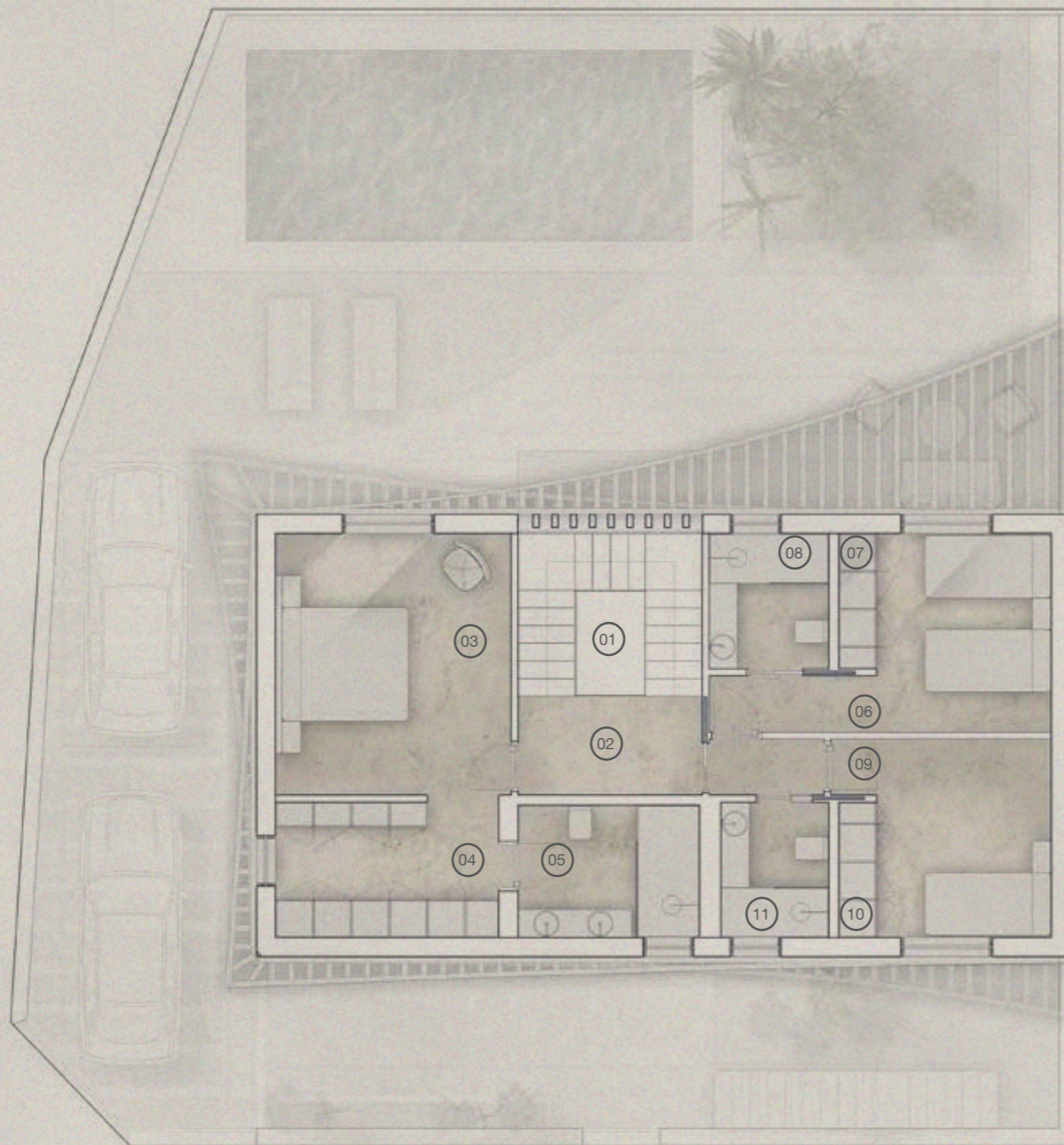

Viviendas

Calle Nalón

T03

Planta Primera

SUPERFICIES PARCELA

PARCELAS

T03	283,99 m ²
-----	-----------------------

SUPERFICIES

ESTANCIA	SUPERFICIE CONSTRUÍDA (m ²)
Planta Primera	
01. Escalera	3,62 m ²
02. Distribuidor	8,22 m ²
03. Dormitorio principal	19,55 m ²
04. Vestidor	10,04 m ²
05. Baño principal	7,63 m ²
06. Dormitorio 01	14,06 m ²
07. Armario 01	1,63 m ²
08. Baño 01	5,22 m ²
09. Dormitorio 02	11,82 m ²
10. Armario 02	1,63 m ²
11. Baño 02	4,64 m ²
TOTAL	88,07 m²

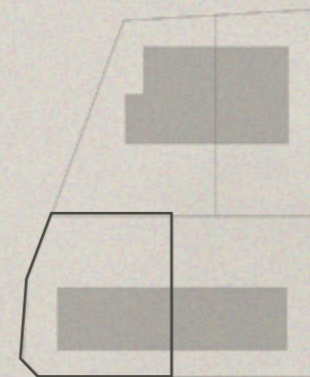

Viviendas

Calle Nalón

T03

Planta Sótano

SUPERFICIES PARCELA

PARCELAS

T03	283,99 m ²
-----	-----------------------

SUPERFICIES

ESTANCIA	SUPERFICIE CONSTRUÍDA (m ²)
----------	---

Planta Sótano

01. Salón	31,90 m ²
02. Hab Principal	16,71 m ²
03. Baño 01	5,50 m ²
04. Lavadero	8,78 m ²
05. Cuarto Instalaciones	6,20 m ²
06. Hab Servicio	12,52 m ²
07. Baño Servicio	4,65 m ²
08. Escalera	3,70 m ²
09. Patio 01	17,38 m ²
10. Patio 02	4,57 m ²

TOTAL	111,90 m²
--------------	-----------------------------













